Puslemäng NAWITO ”Loomade elupaigad”

Art. 11580

Savann

Savann on kuiv rohumaastik, üleminekuala kõrbe ja vihmametsa vahel. Savanni kõige ohtlikum kiskja on lõvi. Kaelkirjakud kasvavad kuni 9 meetri kõrguseks ja tänu pikale kaelale saavad lehti kätte ka kõrgelt puu otsast.

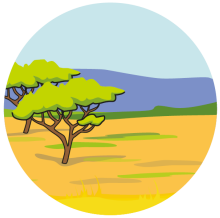

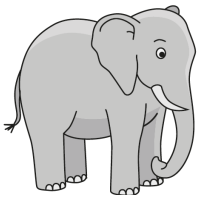

Elevant

Lõvi

Sebra

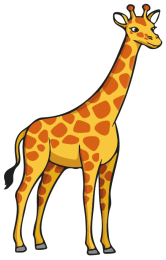

Kaelkirjak

Kõrb

Kõrbet iseloomustavad liiv ja kuivus. Siiski on mitmed loomad selliste ebatavaliste oludega kohanenud ja teinud kõrbest oma kodu. Näiteks kaamlid suudavad ilma värske veeta ellu jääda mitmeid nädalaid.

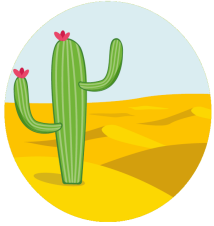

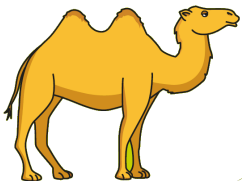

Kaamel

Skorpion

Kõrberebane

Kobra

Rohumaa

Rohumaa on rohune ala, kus kasvavad erinevad lilled, roht- ja õistaimed. Rohi on ideaalne toit erinevatele kariloomadele ja paljudele väikesetele putukatele, kes samuti rohumaal elavad.

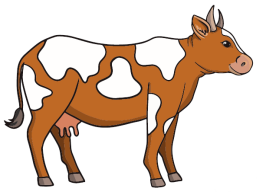

Lehm

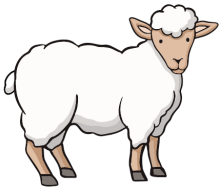

Lammas

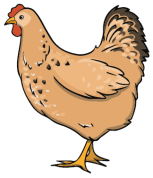

Kana

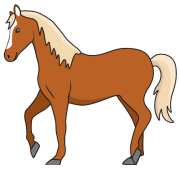

Hobune

Kõrged mäed

Kaljulõhed ja väheste taimedega kivine pinnas muudavad kõrgetes mägedes elamise keeruliseks. Kaljukitsed on head ronijad ja suudavad ellu jääda vähese toiduga. Paljud mägedes elavad loomad lähevad vähese toidu tõttu talvel talveunne.

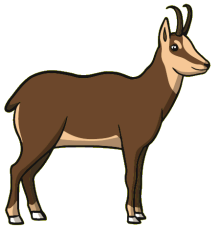

Mägikits

Alpi ümiseja

Kaljukotkas

Kaljukits

Mets

Mets toodab hapnikku, puhastab õhku, pakub kaitset ja ka erinevaid toiduallikaid paljudele loomadele. Näiteks oravad ehitavad oma kodud puutüvedesse, kuhu nad oma väikeste, teravate küünistega kergesti ronida saavad.

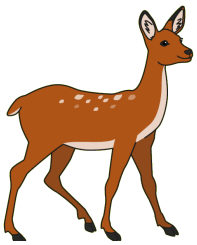

Metskits

Orav

Mäger

Rebane

Ookean

Ookeanid on kõige suuremad loomade elupaigad maa peal ning pakuvad kodu paljudele värvilistele taimedele ja veeloomadele. Seal elavad paljud väikesed organismid ja kalad külg-külje kõrval maailma suurima loomaga. Sinivaal võib kasvada kuni 25 meetri pikkuseks, mis on võrreldav 5 elevandiga.

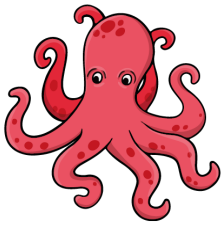

Kaheksajalg

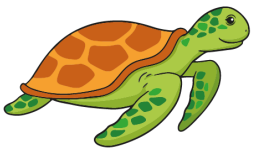

Merikilpkonn

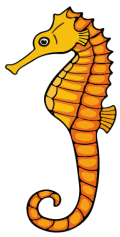

Merihobu

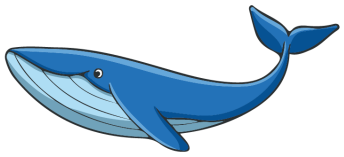

Sinivaal

Jõgi

Loomad ja taimed jõgedes ja nende ümbruses on kohanenud selle mitmekülgse elukeskkonnaga. Koprad elavad kaldaäärtes ning ehitavad muljetavaldavaid tamme ja rajatisi. Saarmast, kelle lemmik toit on värske kala, kaitseb külma ja niiske keskkonna eest tema tihe vetthülgav kasukas.

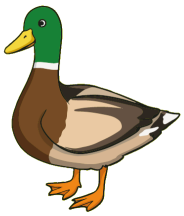

Part

Haigur

Kobras

Saarmas

Põhja- ja Lõunapoolus

Polaaralad on ümbritsetud hiiglaslikest jäämassiividest, mis põhjustavad ülimadalat temperatuuri. Jääkaru, kes elab põhjapoolusel, kaitseb end külma eest rasvakihi ja paksu karvkattega. Lõunapoolusel, kus on veel külmem, on paljud pingviinid, nagu näiteks keiserpingviinid, leidnud endale jäise kodu.

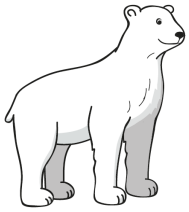

Jääkaru

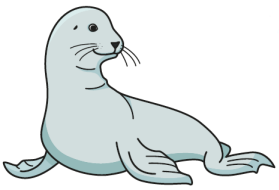

Hüljes

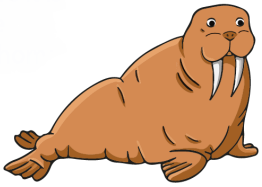

Morsk

Keiserpingviin

Vihmamets

Pooled kõigist loomaliikidest elavad troopilistes vihmametsades. Värviliste tuukanite noka peal on õhukambrid, mis toimivad nagu õhukonditsioneer. Laiskloomad liiguvad väga aeglaselt, peaaegu aegluubis, et säästa energiat. Nad veedavad suurema osa ajast magades, rippudes puutüvedel ja okstel.

Koolibri

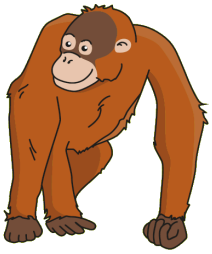

Orangutan

Tuukan

Laiskloom

Tootja:
Beleduc Lernspielwaren GmbH
Heinrich - Heine - Weg 2
09526 Olbernhau, Saksamaa
Tel +49 37360 1620
www.beleduc.de

Beleduc ametlik maaletooja Eestis:
Taibutera OÜ
Võidu 23a
11212 Tallinn
Tel. +372 528 5259
E-pood: www.Taibutera.ee